

# GOBIERNO AUTÓNOMO DESCENTRALIZADO PARROQUIAL RURAL PUEBLO NUEVO

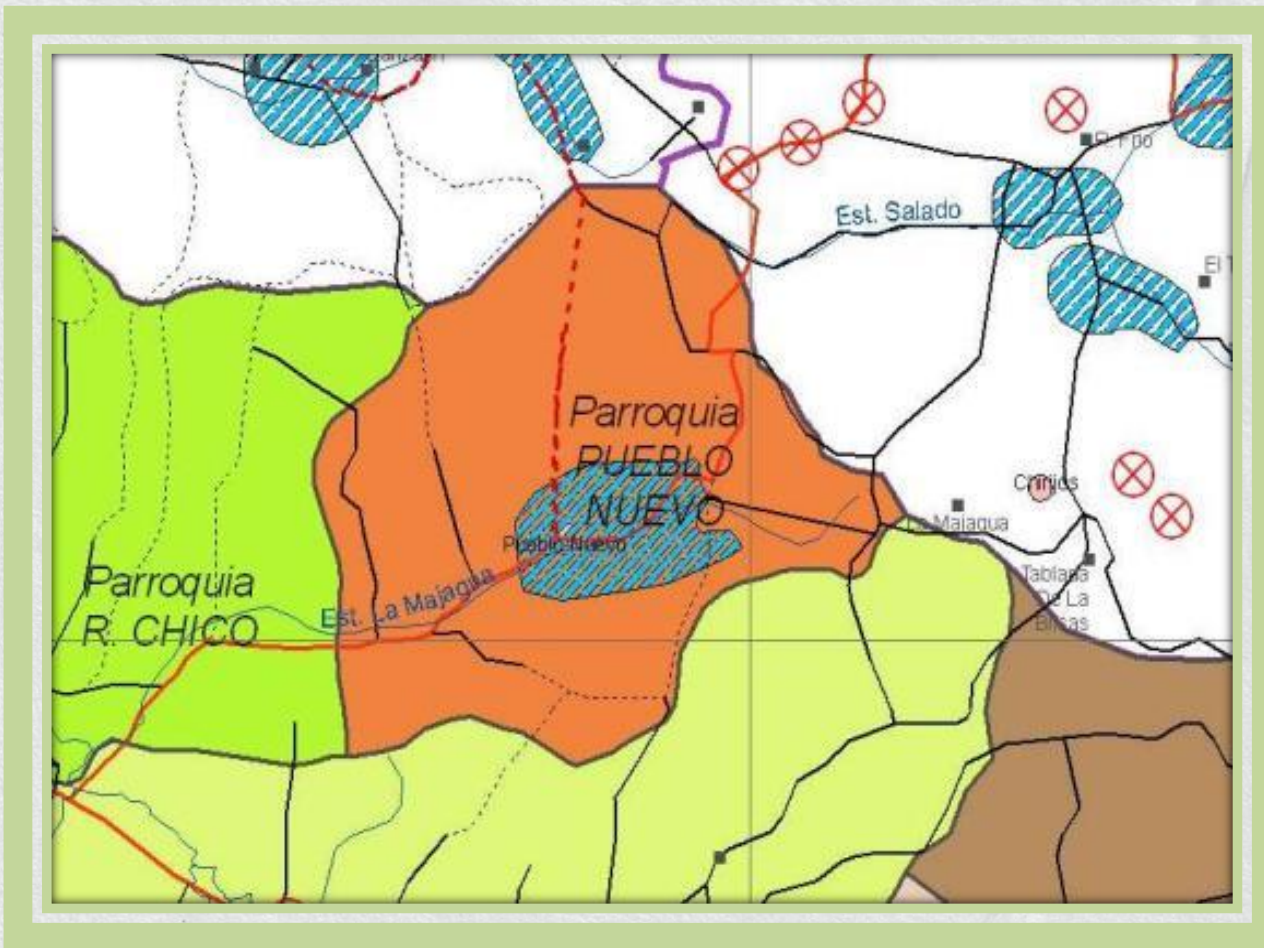

## RENDICIÓN DE CUENTAS AÑO 2025





La Parroquia Rural de Pueblo Nuevo del cantón Portoviejo, cuenta con 12 comunidades con una población de 4181 habitantes, INEC (2022)

## FUNCIONARIOS Y REMUNERACIONES DEL GAD PARROQUIAL DE PUEBLO NUEVO DEL 1 DE ENERO DE 2024 AL 31 DE DICIEMBRE DEL 2025

| FUNCIONARIO                      | CARGO                    | REMUNERACIÓN |
|----------------------------------|--------------------------|--------------|
| DARWIN ALBERTO COBEÑA VERA       | PRESIDENTE               | 1,200.00     |
| YOLY LUCIOLA GARCÍA VERA         | VICEPRESIDENTA           | 470.00       |
| JOSÉ LEOCADIO INTRIAGO FARÍAS    | VOCAL PRINCIPAL          | 470.00       |
| DANIEL HUMBERTO PÁRRAGA TUÁREZ   | VOCAL PRINCIPAL          | 470.00       |
| DIANA KATERINE SÁNCHEZ SÁNCHEZ   | VOCAL PRINCIPAL          | 470.00       |
| MARÍA DE LOURDES LÓPEZ BARTOLOMÉ | SECRETARIA - TESORERA    | 780.00       |
| GABRIELA CRISTINA VÉLIZ SÁNCHEZ  | ASISTENTE ADMINISTRATIVA | 560.00       |
| MARÍA DEL CARMEN MURILLO MACÍAS  | AUXILIAR DE SECRETARIA   | 600.00       |
| LUIS ENRIQUE INTRIAGO BERMELLO   | AUXILIAR DE SERVICIOS    | 470.00       |

# INGRESOS AÑO 2025

| INGRESOS  | VALOR      |
|---|------------|
| MINISTERIO DE FINANZAS                                    | 243.014,00 |
| OTROS NO ESPECIFICADOS (POR PAGO DE CAUCIÓN PERSONAL GAD) | 43.32      |



# DISTRIBUCIÓN DE LOS GASTOS

| DETALLE                      | VALOR      |
|------------------------------|------------|
| Gastos Corrientes            | 61.129,55  |
| Gastos de Inversión          | 181.884,85 |
| Aplicación de Financiamiento | 16.077,12  |



# DISTRIBUCIÓN DEL GASTO CORRIENTE

| GASTO   | VALOR     |
|---|-----------|
| GASTOS EN PERSONAL<br>(SUELDOS, DÉCIMOS, APORTE PATRONAL, FONDOS DE RESERVA, HONORARIOS Y COMPENSACIÓN POR VACACIONES NO GOZADAS) | 37.468,00 |
| GASTOS FINANCIEROS<br>(INTERÉS POR CRÉDITO BANCO DEL ESTADO)  | 6.142,72  |
| OTROS GASTOS CORRIENTES<br>(Comisiones bancarias)   | 141,38    |
| TRANSFERENCIAS Y DONACIONES CORRIENTES<br>(CONAGOPARE 3% - CONTRALORIA 5*1000)  | 7.962,00  |



# DISTRIBUCIÓN DEL GASTO DE INVERSIÓN

| GASTO  | VALOR      |
|--|------------|
| <b>GASTOS EN PERSONAL PARA INVERSIÓN</b><br>(REMUNERACIONES UNIFICADAS, SALARIOS UNIFICADOS, DÉCIMOTERCER SUELDO, DÉCIMOCUARTO SUELDO, SUBROGACIÓN, APOORTE PATRONAL, FONDO DE RESERVA, COMPENSACIÓN POR VACACIONES NO GOZADAS)  | 41.159,32  |
| <b>BIENES Y SERVICIOS PARA INVERSIÓN</b><br>(SERVICIOS BÁSICOS, SERVICIOS GENERALES, INSTALACIÓN MANTENIMIENTO Y REPARACIÓN, ARRENDAMIENTO DE BIENES, CONTRATACIÓN DE ESTUDIOS E INVESTIGACIONES, GASTOS EN INFORMÁTICA, BIENES DE USO Y CONSUMO DE INVERSIÓN, BIENES MUEBLES NO DEPRECIABLES) | 100.989,80 |
| <b>OTROS GASTOS DE INVERSIÓN</b><br>(SEGURO, IMPUESTOS, TASAS Y CONTRIBUCIONES)  | 1.068,79   |
| <b>AMORTIZACIÓN DE LA DEUDA PÚBLICA</b><br>(CRÉDITO BANCO DEL ESTADO-CUOTA CAPITAL)  | 13.514,28  |
| <b>PASIVO CIRCULANTE</b><br>(CUENTAS POR PAGAR AÑOS ANTERIORES)  | 12.391,12  |



# COMISIONES

## PERMANENTES

- ❖ DE MESA
- ❖ PLANIFICACIÓN Y PRESUPUESTO.
- ❖ DE EQUIDAD Y GÉNERO

## TRABAJO

- ❖ DE SERVICIOS SOCIALES
- ❖ DE AMBIENTE TURISMO Y AGROPRODUCCIÓN
- ❖ DE OBRAS PÚBLICAS VIALIDAD Y CONSTRUCCIONES

## ESPECIALES

- ❖ DE LEGISLACIÓN
- ❖ DE FISCALIZACIÓN
- ❖ DE LÍMITES

# ADMINISTRACIÓN

## 2023-2027



# RENOVACIÓN DEL HOSTING DE LA PÁGINA WEB DEL GAD PARROQUIAL PUEBLO NUEVO \$287,50



# Servicio de acceso a Internet para las oficinas del Gobierno Autónomo Descentralizado de la parroquia rural Pueblo Nuevo

\$276.02



Compra de materiales y mantenimiento preventivo  
y correctivo del sistema de agua que abastece al  
edificio del GAD Pueblo Nuevo.

\$841,05

ALQUILER DE MAQUINARIA PESADA PARA LA REMOCIÓN DE DESLIZAMIENTOS DE LODO QUE HAN OBSTRUIDO ESPACIOS PÚBLICOS Y VÍAS EN LA PARROQUIA PUEBLO NUEVO, A CAUSA DE LAS FUERTES LLUVIAS, AFECTANDO LA MOVILIDAD VEHICULAR Y PEATONAL.

\$8,280.00



CONTRATACIÓN DE LA  
ACTUALIZACIÓN DE LA  
LICENCIA DE USO DEL  
SOFTWARE QUE CONTIENE EL  
SISTEMA DE CONTABILIDAD  
GUBERNAMENTAL CONTROL  
GUB PARA EL PERIODO 2024  
\$300,00



**COMPRA DE  
MATERIALES DE  
IMPRESIÓN Y DE  
OFICINA  
\$1.073.00**



**ALQUILER DE  
RETROEXCAVADORA Y  
VOLQUETE PARA LA  
REMOCIÓN Y EVACUACIÓN  
DE DESLIZAMIENTOS DE  
LODO QUE HAN OBSTRUÍDO  
ESPACIOS PÚBLICOS Y VÍAS  
EN LA PARROQUIA PUEBLO  
NUEVO, A CAUSA DE LAS  
FUERTES LLUVIAS,  
AFECTANDO LA MOVILIDAD  
VEHÍCULAR, PEATONAL  
PONIENDO EN RIESGO LA  
VIDA DE LOS HABITANTES.  
\$. 5,175.00**

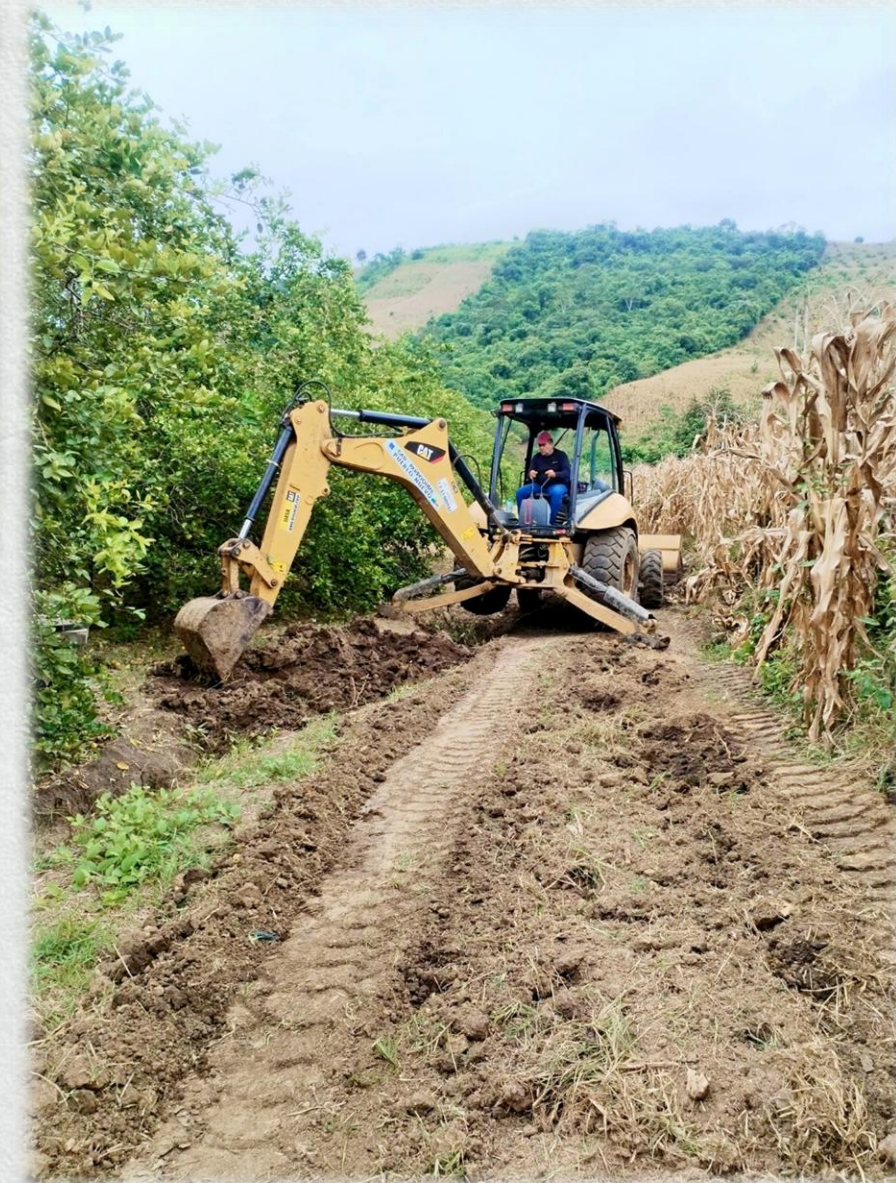

Programa de formación  
especializado en materia de  
Contratación Pública: 3  
Cupos de participación  
en el Programa ¿Cómo  
aplicar las Compras  
Públicas Sostenibles?  
\$258,75

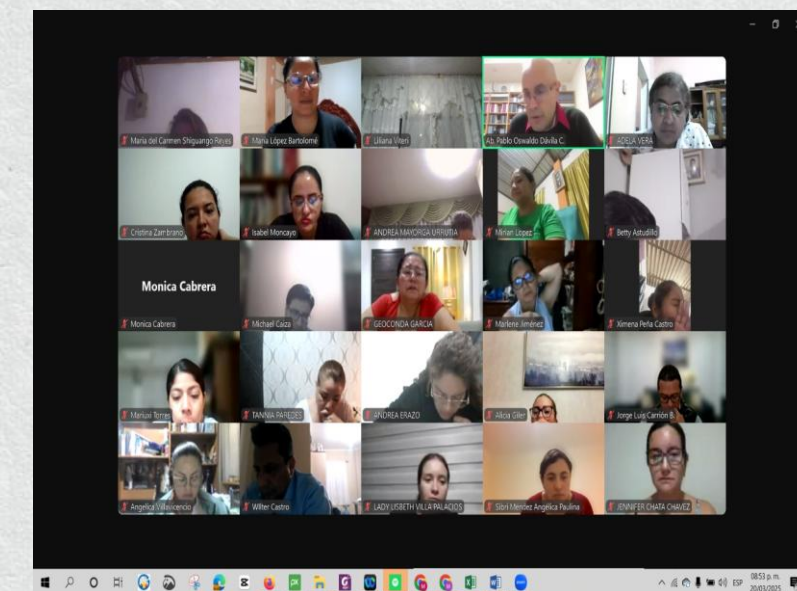
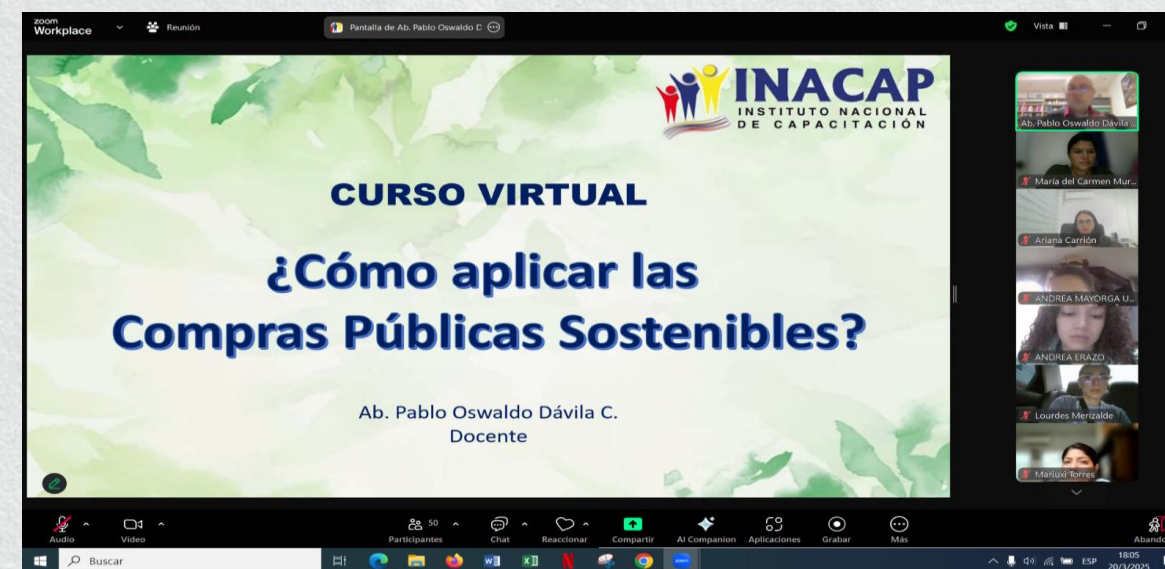
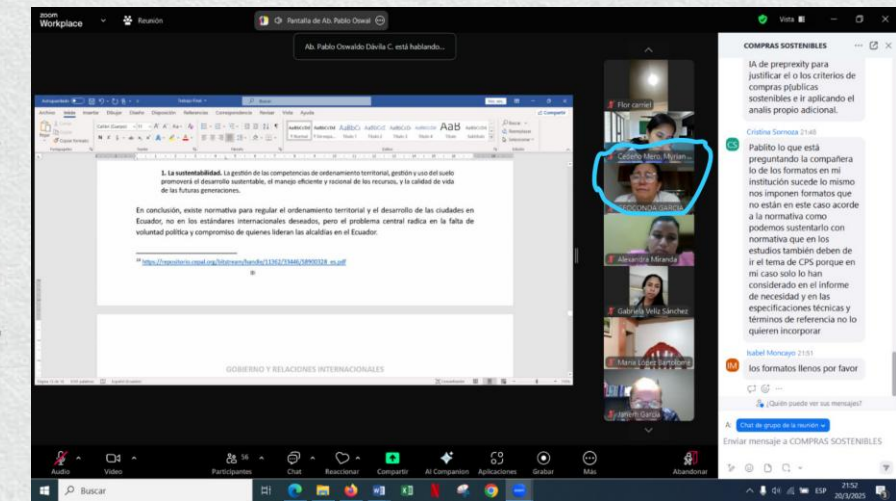

**TALLERES DE DANZA  
ARTÍSTICA Y  
FOLCLÓRICA –  
CULTURAL IMPARTIDO  
A NIÑOS, NIÑAS Y  
JÓVENES EN LA  
PARROQUIA PUEBLO  
NUEVO, CANTÓN  
PORTOVIEJO,  
PROVINCIA DE MANABÍ  
\$4,500.00**



ALQUILER DE TRANSPORTE  
CON CAPACIDAD DE 45  
PASAJEROS PARA MOVILIZAR  
A UN GRUPO DE  
ADOLESCENTES Y JÓVENES A  
LA CIUDAD PORTOVIEJO A  
CAPACITACIONES EN  
DIFERENTES ÁREAS QUE  
BRINDA EL CENTRO DE  
FORMACIÓN ARTESANAL  
MUNICIPAL ÁNGELA ROSA  
CEVALLOS

\$862,50



**CONTRATACIÓN DE SEGURO  
DE BIENES PARA EL  
GOBIERNO AUTÓNOMO  
DESCENTRALIZADO  
PARROQUIAL RURAL DE  
PUEBLO NUEVO AÑO MAYO  
2025 – MAYO 2026  
\$951,10**



**COMPRA DE  
MATERIALES DE ASEO  
\$206.00**



MANTENIMIENTO DE LAS  
BATERÍAS SANITARIAS,  
SALA DE FISIOTERAPIA Y  
OFICINAS DE  
PRESIDENCIA E  
IMPLEMENTACIÓN DE  
LETRAS CORPÓREAS EN EL  
EDIFICIO DEL GAD  
**\$. 8.165.60**



**MANTENIMIENTO PREVENTIVO Y CORRECTIVO DE LA  
IMPRESORA RICOH MP C2504, DISEÑO E IMPRESIÓN DE  
TRÍPTICOS, Y ADQUISICIÓN DE MATERIALES DE IMPRESIÓN  
\$. 1.533.00**



**CAPACITACIÓN SOBRE  
MECANISMOS DE  
PARTICIPACIÓN CIUDADANA  
DIRIGIDA A LOS HABITANTES  
DE LA PARROQUIA RURAL  
PUEBLO NUEVO, CANTÓN  
PORTOVIEJO  
\$. 4.255.00**



# CONSULTORÍA INTEGRAL PARA EL PROCESO DE BAJA Y CHATARRIZACIÓN DE BIENES DEL GOBIERNO AUTÓNOMO DESCENTRALIZADO DE LA PARROQUIA RURAL PUEBLO NUEVO

**\$. 7.130.00**

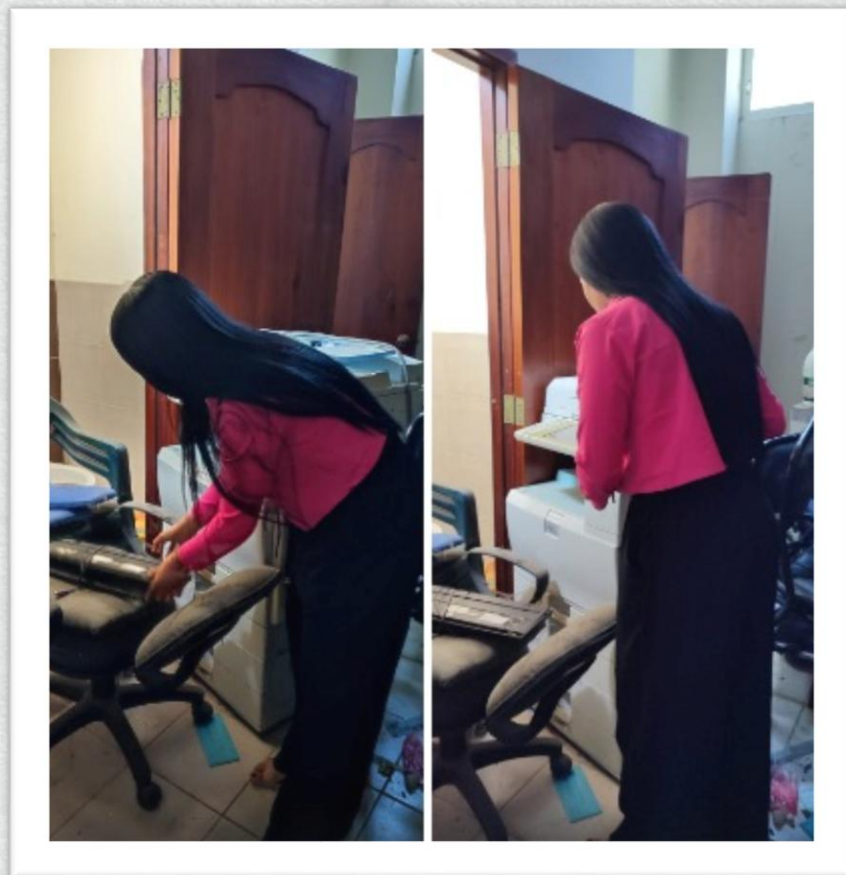

**CONSULTORÍA PARA  
ELABORACIÓN DEL  
INFORME ANUAL DEL  
SEGUIMIENTO Y  
EVALUACIÓN DEL PLAN DE  
DESARROLLO Y  
ORDENAMIENTO  
TERRITORIAL DEL  
GOBIERNO AUTÓNOMO  
\$. 4.025.00**



# CONTRATACIÓN DE SERVICIOS LOGÍSTICOS PARA EVENTOS CULTURALES QUE PERMITAN FORTALECE LA CONSERVACIÓN Y DIFUSIÓN DE LA IDENTIDAD DE PUEBLO NUEVO

\$ . 10.000.00



# SERVICIOS LOGÍSTICOS PARA LA ORGANIZACIÓN DE EVENTOS POR CUMPLIR EL 73 ANIVERSARIO DE VIDA POLÍTICA DE LA PARROQUIA PUEBLO NUEVO, CANTÓN PORTOVIEJO.

\$. 10.000.00



# PROGRAMA PARA EL FORTALECIMIENTO DE LA PARTICIPACIÓN JUVENIL DE LA PARROQUIA PUEBLO NUEVO DEL CANTÓN PORTOVIEJO

\$ . 8.119.00



# Mantenimiento Integral de la cancha y cubierta ubicada en el de la Parroquia Pueblo Nuevo, cantón Portoviejo, provincia de \$ .10.061.18



ADQUISICIÓN DE DOS  
LAPTOS PARA EL GOBIERNO  
PARROQUIAL RURAL  
PUEBLO NUEVO, CANTÓN  
PORTOVIEJO, PROVINCIA DE  
MANABÍ  
**\$. 1610.00**

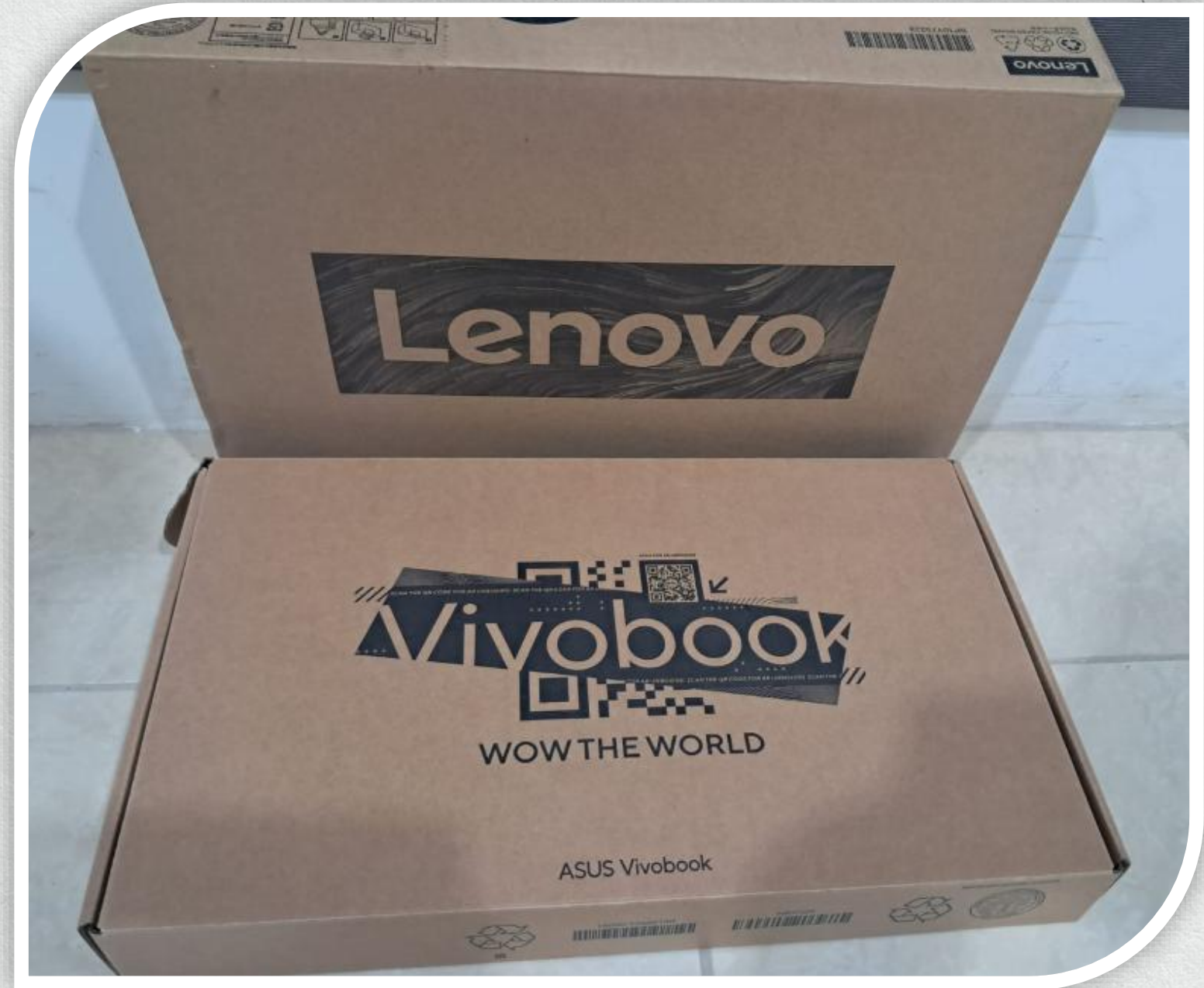

**CONTRATACIÓN DE UNA  
CONSULTORÍA PARA LA  
ELABORACIÓN DEL PLAN DE  
SEGURIDAD Y CONVIVENCIA  
CIUDADANA DE LA  
PARROQUIA PUEBLO NUEVO.  
\$ 8.625,00**



# SERVICIOS DE CAPACITACIÓN PARA ADULTOS MAYORES NAVIDAD CON SABERES: MANOS MAYORES, CORAZONES VIVOS. \$951,10



ADQUISICIÓN DE TRES  
DISCOS DUROS EXTERNOS  
DE 1 TB, Y UN SILLÓN  
EJECUTIVO DE CUERO  
TAPIZADO CON APOYA  
BRAZOS Y PIES  
\$. 759.00



*Muchas Gracias*

**GOBIERNO AUTÓNOMO DESCENTRALIZADO  
PARROQUIAL RURAL  
PUEBLO NUEVO**

