

**GESTIONES REALIZADAS POR EL SR. ADOLFO  
BRAVO PRESIDENTE EL GAD PARROQUIAL  
RURAL PUEBLO NUEVO**

# Colocación y reparación de lámparas



**GAD Parroquial Rural Pueblo Nuevo**  
«Trabajemos Juntos para ser Grande»



# Matriculación vehicular con el programa “PortoVial en la Comunidad”



**Pueblo Nuevo**  
matricula tu vehículo cerca de tu casa

Nuestra vía, sirve

 **PORTOVIAL EN LA COMUNIDAD**

# Reinado Portoviejo



# LIMPIEZA DE CRIADEROS DE MOSQUITOS EN EL SITIO LA MAJAGUA



# GESTIÓN REALIZADA ANTE PORTOVIAL PARA LA UBICACIÓN DE MUROS; PORTOVIAL REALIZA LA INSPECCION Y DETERMINA QUE SE UBICARAN 4 MUROS ROMPEVELOCIDADES EN LA PARROQUIA

**Gobierno Autónomo Descentralizado de la Parroquia Pueblo Nuevo**

Pueblo Nuevo, 23 de febrero de 2017  
Of. No. 053-2017-LABC-GADPN

Ingeniero  
Gustavo Barrera Púa  
GERENTE DE PORTOVIAL E.P.  
Ciudad.

De mis consideraciones

Reciba un cordial saludo en nombre del Gobierno Autónomo Descentralizado de la Parroquia Rural de Pueblo Nuevo, y a la vez auguro éxitos a las labores que realiza.

Por medio de la presente me permito hacer un alcance al oficio N° 038-2017-LABC-GADPN del 10 de febrero 2017, solicitando se construyan dos (2) muros rompe velocidades, uno (1) en el sector Divino Niño a la altura del cementerio de la parroquia, de acuerdo al requerimiento realizado por la ciudadanía; y uno (1) a la altura de la Unidad Educativa Pueblo Nuevo, con la finalidad de evitar futuros accidentes de tránsito.

Por la atención que brinde a la presente, y esperando tener una respuesta favorable y oportuna, me suscribo de usted.

Atentamente,

*[Firma]*  
Sr. Adolfo Bravo Carranza  
C.I. 1309841319  
PRESIDENTE DEL GAD DE LA PARROQUIA RURAL DE PUEBLO NUEVO

**RECIBIDO**  
HORA: 15:00  
23 FEB 2017  
SECRETARÍA GENERAL  
PORTOVIAL E.P.

*Trabajamos juntos para ser grandes*  
**Gobierno Autónomo Descentralizado**  
Pueblo Nuevo  
teléfono: 0994005278 - Email: [secretariagad@portovial.gub.ve](mailto:secretariagad@portovial.gub.ve)

**PORTOVIAL E.P.**

OFICIO PORTOVIAL2017GEROFI0316  
Portoviejo, 17 de abril de 2017

Señor  
Adolfo Bravo Carranza  
PRESIDENTE DEL GAD DE LA PARROQUIA RURAL DE PUEBLO NUEVO  
Telf. 0994005278  
Presente.

De mis consideraciones

En relación al Oficio No. 053 - 2017 - LABC - GADPN, en el cual solicita la colocación de señalización vertical y de reductores de velocidad en varios sectores ubicados en la Vía Principal de la Parroquia Pueblo Nuevo, me permito informarle que para analizar el pedido formulado la Dirección Técnica realizó una inspección en conjunto con usted, en base a la cual se determinó la siguiente medida:

- Implementar 4 reductores de velocidad en la Vía Principal de la Parroquia de Pueblo Nuevo, a la altura del Sindicato de Choferes, el Sector Pascual Guerrero, Cementerio General y de la Unidad Educativa Pueblo Nuevo, con su respectiva señalización vertical y horizontal.

Adicionalmente, es necesario indicar que se ha procedido a solicitar al Ministerio de Transporte y Obras Públicas, analice la implementación de la medida propuesta o autorice a PORTOVIAL E.P. para su intervención, considerando que la vía pertenece a la Red Estatal.

Atentamente,

*[Firma]*  
Ing. Gustavo Barrera Púa  
GERENTE GENERAL PORTOVIAL E.P.

Elaborado: Helen Jocelyn Pico Suárez  
Revisado: Ing. Héctor Loor Calzadón

**GERENCIA GENERAL PORTOVIAL E.P.**

Rol: 5 - vía a Portoviejo - Maná  
Portoviejo, Maná, Ecuador  
(094) 2053 5700 ext. 130000

*Trabajamos juntos para ser grandes*  
**Gobierno Autónomo Descentralizado**  
Pueblo Nuevo

# CONSTRUCCIÓN DE PUENTE DEL SITIO TIERRAS DURAS OBRA CONTRATADA POR EL GOBIERNO PROVINCIAL, BAJO LA GESTIÓN DEL GAD PARROQUIAL PUEBLO NUEVO



**GAD Parroquial Rural Pueblo Nuevo**  
«Trabajemos Juntos para ser Grande»



*Gobierno Autónomo Descentralizado  
Pueblo Nuevo*

**CONSTRUCCIÓN DE CALLE Y DUCTO CAJÓN EN EL SECTOR LA DOLOROSA; Y DE CALLES: PALO QUEMADO – ENTRADA AL COLEGIO Y LOS LAURELES, OBRA CONTRATADA POR EL GAD MUNICIPAL EN COORDINACIÓN CON ESTE GAD PARROQUIAL**



**GAD PARROQUIAL PUEBLO NUEVO**



**GAD PARROQUIAL PUEBLO NUEVO**



# Limpieza de vías y cunetas en las comunidades

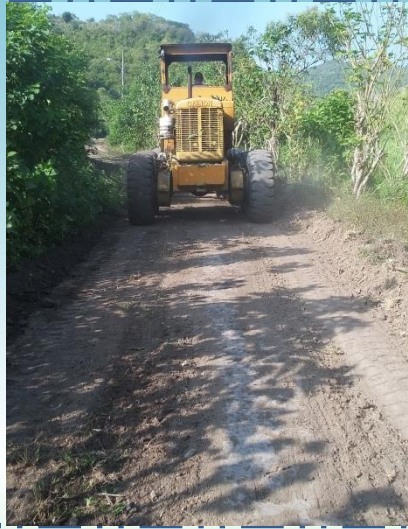

# Brigadas Medicas por el GAD Provincial y GAD Municipal



# Participación ciudadana y Planificación



# Limpiezas y desalojo de escombros en diferentes sectores



- ESTUDIOS DE LA VÍA LOS LAURELES LA MAJAGUA POR PARTE DEL GAD PROVINCIAL EN COORDINACION CON ESTE GAD PARROQUIAL
- ESTUDIOS DE LA CALLE TRAS EL CEMENTERIO POR PARTE DEL GAD PROVINCIAL EN COORDINACION CON ESTE GAD PARROQUIAL
- ESTUDIOS DE LAS VIAS QUE SE ENCUENTRAN A NIVEL DE DOBLE TRATAMIENTO 1km EN LA COMUNIDAD LOS NARANJOS Y 2.5Km EN LA COMUNIDAD EL GRAMAL POR PARTE DEL GAD PROVINCIAL EN COORDINACION CON ESTE GAD PARROQUIAL



# APOYO AL TALENTO LOCAL EN LOS PROGRAMAS MI BARRIO CANTA Y LOS BARRIOS CANTAN EN DICIEMBRE



Te invitamos a disfrutar la final de una noche de talento y tradición.

DICIEMBRE  
**Miércoles 27**  
DESDE EL PARQUE  
LA ROTONDA  
**20h00**

**PORTO VIEJO**  
¡LOS BARRIOS CANTAN EN DICIEMBRE!

PORTO VIEJO UNIVERSIDAD SAN GREGORIO DE PORTO VIEJO





# Gobierno Autónomo Descentralizado Parroquial Rural de Pueblo Nuevo

