

GOBIERNO AUTÓNOMO DESCENTRALIZADO PARROQUIAL RURAL PUEBLO NUEVO

RENDICIÓN DE CUENTAS AÑO 2019



FUNCIONARIOS Y REMUNERACIONES DEL GAD PARROQUIAL DE PUEBLO NUEVO

FUNCIONARIO	CARGO	REMUNERACIÓN
LEONCIO ADOLFO BRAVO CARRANZA	PRESIDENTE HASTA EL 24 DE MAYO DE 2019	1130.00
RODOLFO ENRIQUE PONCE GUERRERO	PRESIDENTE HASTA EL 31 DE DICIEMBRE DE 2019	1200.00
MAURIZIO ISRAFI NAVIA MENDOZA	VICEPRESIDENTE HASTA EL 24 DE MAYO DE 2019	430.00
NÉSTOR WILFRIDO MURILLO ZAMBRANO	VOCAL PRINCIPAL	430.00
JESÚS ANTONIO CEDEÑO PINARGOTE	VOCAL PRINCIPAL HASTA EL 24 DE MAYO DE 2019	430.00
ELCI LORENA CEDEÑO VÉLEZ	VOCAL PRINCIPAL HASTA EL 24 DE MAYO DE 2019	430.00

FUNCIONARIOS Y REMUNERACIONES DEL GAD PARROQUIAL DE PUEBLO NUEVO

FUNCIONARIO	CARGO	REMUNERACIÓN
MARIELLA ALEXANDRA SALTOS ALCÍVAR	SECRETARIA – TESORERA HASTA EL 24 DE MAYO DE 2019	670.00
CARMEN JULIANA GALARZA MERO	SECRETARIA-TESORERA DESDE EL 25 DE MAYO HASTA 30 DE JUNIO DE 2019	670.00
ANGELICA MARÍA RIVAS PITA	SECRETARIA-TESORERA DESDE EL 1 DE JULIO AL 31 DE DICIEMBRE DE 2019	733.00
MARÍA DEL CARMEN MURILLO MACÍAS	ASISTENTE ADMINISTRATIVA	470.00
LUIS ENRIQUE INTRIAGO BERMELLO	AUXILIAR DE SERVICIOS	400.00

FUNCIONARIOS Y REMUNERACIONES DEL GAD PARROQUIAL DE PUEBLO NUEVO

FUNCIONARIO	CARGO	REMUNERACIÓN
LEONCIO ADOLFO BRAVO CARRANZA	VICEPRESIDENTE DESDE EL 25 DE MAYO AL 31 DE DICIEMBRE DE 2019	430.00
PASTOR ALEXI INTRIAGO VÉLIZ	VOCAL PRINCIPAL DESDE EL 25 DE MAYO AL 31 DE DICIEMBRE DE 2019	430.00
JOSÉ LEOCADIO INTRIAGO FARÍAS	VOCAL PRINCIPAL DESDE EL 25 DE MAYO AL 31 DE DICIEMBRE DE 2019	430.00

La Parroquia Rural de Pueblo Nuevo del cantón Portoviejo cuenta con 12 comunidades con una población de 3169 habitantes, *INEC (2010)*

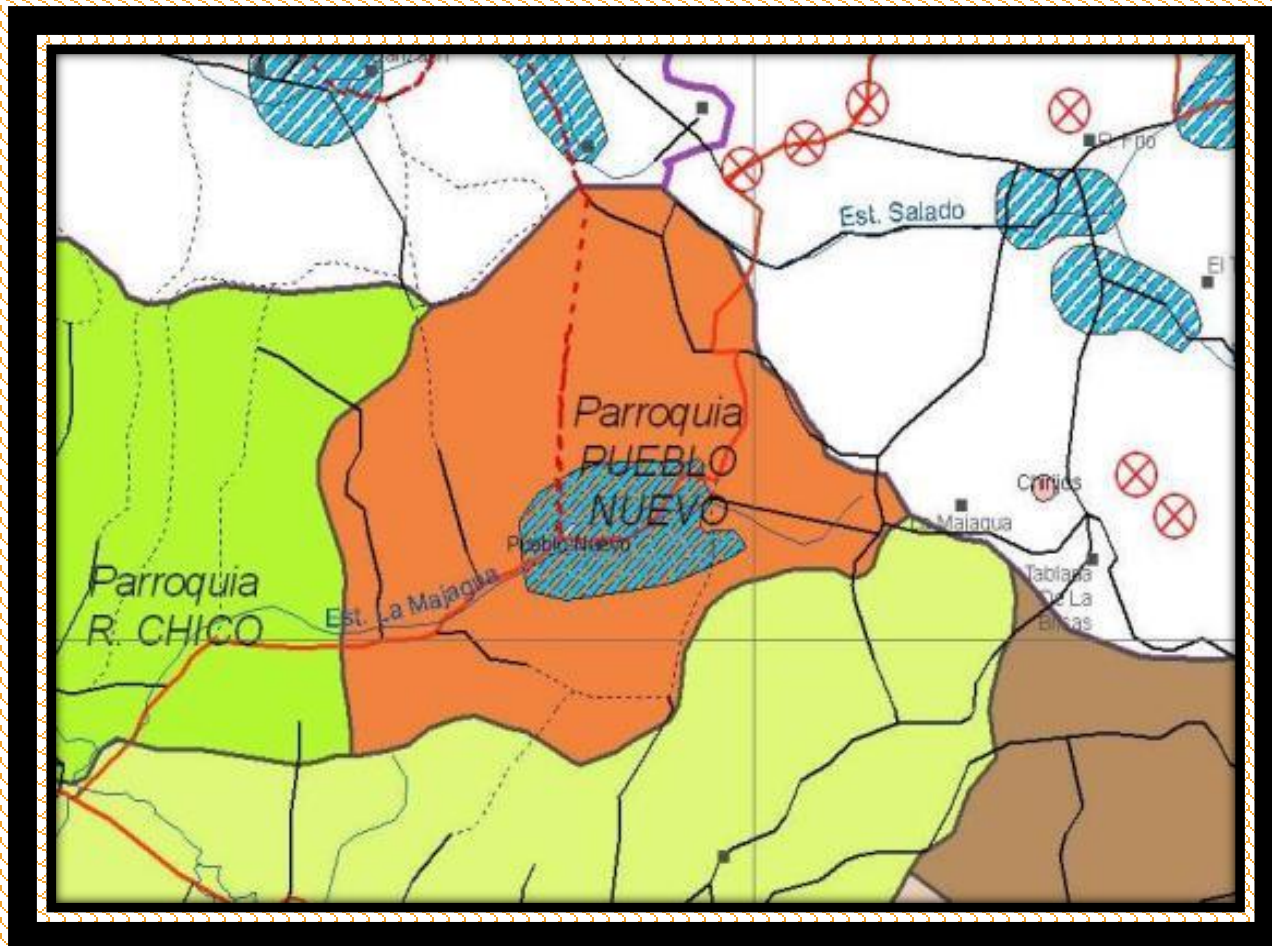

INGRESOS AÑO 2019

\$307,983.69

INGRESOS	VALOR
MINISTERIO DE FINANZAS	214,060.02
REINTEGRO DE IVA	13,020.12
INGRESO PARA PRESTAMOS BDE CUEBIERTA CANCHA (NO REMBOLSABLE)	55,808.53
INGRESO PARA PRESTAMOS BDE CUEBIERTA CANCHA (REMBOLSABLE)	25,095.02

DISTRIBUCIÓN DE LOS INGRESOS

DETALLE	VALOR
Gastos Corrientes	97,099.72
Gastos de Inversión	116,960.02

DISTRIBUCIÓN DEL GASTO CORRIENTE

GASTO	VALOR
GASTOS EN PERSONAL (SUELDOS, DECIMOS, APORTE PATRONAL, FONDOS DE RESERVA, HONORARIOS Y COMPENSACIÓN POR VACACIONES NO GOZADAS)	66,461.41
GASTOS FINANCIEROS (INTERÉS POR CRÉDITO BANCO DEL ESTADO)	1,520.63
OTROS GASTOS CORRIENTES (Comisiones bancarias)	4,65
TRANSFERENCIAS Y DONACIONES CORRIENTES (CONAGOPARE 3%)	7,250.45

DISTRIBUCIÓN DEL GASTO DE INVERSIÓN

GASTO	VALOR
GASTOS EN PERSONAL PARA INVERSIÓN (SALARIOS UNIFICADOS, DÉCIMOTERCER SUELDO, DÉCIMOCUARTO SUELDO, APOORTE PATRONAL Y FONDO DE RESERVA)	6,715.73
BIENES Y SERVICIOS PARA INVERSIÓN (SERVICIOS BÁSICOS, SERVICIOS GENERALES, INSTALACIÓN MANTENIMIENTO Y REPARACIÓN, ARRENDAMIENTO DE BIENES, CONTRATACIÓN DE ESTUDIOS E INVESTIGACIONES, GASTOS EN INFORMÁTICA, BIENES DE USO Y CONSUMO DE INVERSIÓN, BIENES MUEBLES NO DEPRECIABLES)	68,336.46
OBRAS PÚBLICAS (DE URBANIZACIÓN Y EMBELLECIMIENTO, OBRAS PUBLICAS DE TRANSPORTES Y VÍAS)	127,316.32
OTROS GASTOS DE IVERSIÓN (SEGURO Y COMISIONES BANCARIAS)	273.60
TRANSFERENCIAS Y DONACIONES PARA INVERSIÓN (CONTRALORIA PAGO DEL 5X1000)	400.80
BIENES DE LARGA DURACION (BIENES MUEBLES)	128.80
AMORTIZACIÓN DE LA DEUDA PÚBLICA (CRÉDITO BANCO DEL ESTADO-CUOTA CAPITAL)	5,967.13

COMISIONES

☐ PERMANENTES

- ❖ DE MESA
- ❖ PLANIFICACIÓN Y PRESUPUESTO.
- ❖ DE EQUIDAD Y GÉNERO

☐ TRABAJO

- DE SERVICIOS SOCIALES
- DE AMBIENTE TURISMO Y AGROPRODUCCIÓN
- DE OBRAS PÚBLICAS VIALIDAD Y CONSTRUCCIONES

☐ ESPECIALES

- DE LEGISLACIÓN
- DE FISCALIZACIÓN
- DE LÍMITES

**ELABORACION DE TRÍPTICOS PARA
PROMOCIONAR PRODUCTOS QUE FUERON
COSECHADOS Y ELABORADOS POR EL SECTOR
VULNERABLE**

\$ 336.00

¿Qué es la Moringa?

La moringa, también llamada árbol de la vida es una planta medicinal que posee un elevado contenido de vitaminas y minerales como hierro, carotenoides, quercetina, vitamina C, polifenoles, ácido clorogénico, entre otros, que le proporcionan un potente efecto antioxidante y antiinflamatorio. Es utilizada para tratar algunas enfermedades respiratorias, disminuir la ansiedad, en la pérdida de peso e inclusive controlar la glucosa sanguínea en diabéticos.



Su nombre científico es *Moringa oleifera*, y sus partes más utilizadas son las hojas, que pueden ser consumidas ya sea en forma de té, cápsulas o polvo, pudiendo ser comprada en tiendas de productos naturales, herbolarios, tiendas en internet y farmacias de manipulación.

WIKIMEDIA COMMONS / FOTOS DE LA VIDA

¿PARA QUÉ SIRVE LA MORINGA?



Aumenta la capacidad respiratoria, ayudando a combatir enfermedades como el asma;

Previene la diabetes, porque posee propiedades que ayudan a regular el estrés oxidativo, lo que reduce los niveles de azúcar en la sangre, mejorando la protección contra el daño celular.

Protege el corazón, evitando la absorción de colesterol en el intestino y la formación de placas de grasa en las arterias, disminuyendo así el riesgo de sufrir enfermedades cardiovasculares.

Aumentar las defensas del organismo debido a que posee sustancias antioxidantes como polifenoles, vitamina C y betacaroteno que estimula el sistema inmune;

Regula la presión arterial, debido a que mejora la circulación sanguínea por su efecto vasodilatador;

Ayuda en la pérdida de peso por contener fibras y elevada cantidad de proteínas que ayudan a aumentar la sensación de saciedad;

Previene y combate la anemia, debido a que sus hojas poseen una elevada cantidad de hierro (105 mg por cada 100 g), favoreciendo al aumento de los glóbulos rojos.

Beneficios de la Moringa



Protege e hidrata la piel, debido a que contiene vitaminas B1, B2, B3, B6, C, E y A, favoreciendo la cicatrización de la piel;

Posee efecto antiinflamatorio y analgésico debido a que contiene isotiocianatos, quercetina y ácido clorogénico, que son sustancias que ayudan a disminuir el proceso inflamatorio.

Más Beneficios

Mejora la salud del sistema digestivo, previniendo o tratando úlceras estomacales y ayudando a combatir el estreñimiento por su alto contenido de fibras;

Ayuda a tratar las hemorroides, debido a que mejora la circulación sanguínea causando un efecto vasodilatador;



Mejora la visión gracias a su elevado contenido de beta-caroteno, el cual es un componente precursor de la vitamina A;

Ayuda a disminuir los efectos de la menopausia, debido a que ayuda a mantener los niveles de inflamación y de estrés oxidativo controlado durante esta etapa, favoreciendo un balance natural de las hormonas que se ven afectadas durante esta fase.

¿CÓMO TOMAR?

Té de moringa: Coloque 250 ml de agua en una olla a fuego medio hasta que hierva, agregue 1 cucharada (10 g) de hojas de moringa, tape y deje reposar durante 5 minutos, colar y beber 2 tazas al día.



Semillas: En caso de consumir sus semillas, deben descascarse e ingerirse con un vaso de agua, pudiendo consumirse 3 gramos al día (aproximadamente de 2 a 3 semillas por día).



Polvo: De 1/2 a 1 cucharadita al día (1 a 3 gramos), pudiendo agregarse en los jugos, sopas, café o yogures o inclusive preparar un té con el polvo.

Moringa



"También llamada árbol de la vida"

Micro Proyecto

Emprendedor:

Jonathan Cobeña Borrero

Asesoría Técnica:

Ing. Santiago Somoza Molina

Con el apoyo de GAD Pueblo Nuevo



**PRESTACIÓN DE SERVICIOS PARA EL
ALQUILER DE LOGÍSTICA A
DIFERENTES ACTOS PROGRAMADOS
POR EL GAD PARROQUIAL PUEBLO
NUEVO, FORTALECIMIENTO DE LOS
GRUPOS DE ATENCIÓN PRIORITARIA
DE LA PARROQUIA PUEBLO NUEVO**

\$4.480.00





**CONSULTORIA DE
BELLEZA Y
NUTRICIÓN
\$ 14.000,00**





**Mantenimiento y embellecimiento del
parque, en las áreas eléctricas y ornato
de la parroquia Pueblo Nuevo,**

\$1.971,20



**Mantenimiento integral de las oficinas del
GAD Parroquial Pueblo Nuevo, baños
públicos y casa communal del GAD
Parroquial.**

\$7.859,82



**ALQUILER DE RETROEXCAVADORA
PARA LA LIMPIEZA DE SEDIMENTOS
DE LAS VÍAS DE LAS COMUNIDADES:
LOS NARANJOS, LOS TIGRES,
TIERRASDURAS, SANTA ROSA, LA
MAJAGUA, LOS LIMONES, EL GRAMAL
Y EL CERRO**

\$12.432,00





**TALLER DE DANZA CONTEMPORÁNEA
Y MODERNA DIRIGIDA A NIÑOS,
NIÑAS Y JÓVENES DE LA
PARROQUIA PUEBLO NUEVO**

\$5.040,00

PUEBLO NUEVO



EL GRAMAL







**PRESTACIÓN DE SERVICIOS
EN CALIDAD DE TÉCNICO
AGROPRODUCTIVO**

\$4.932,63

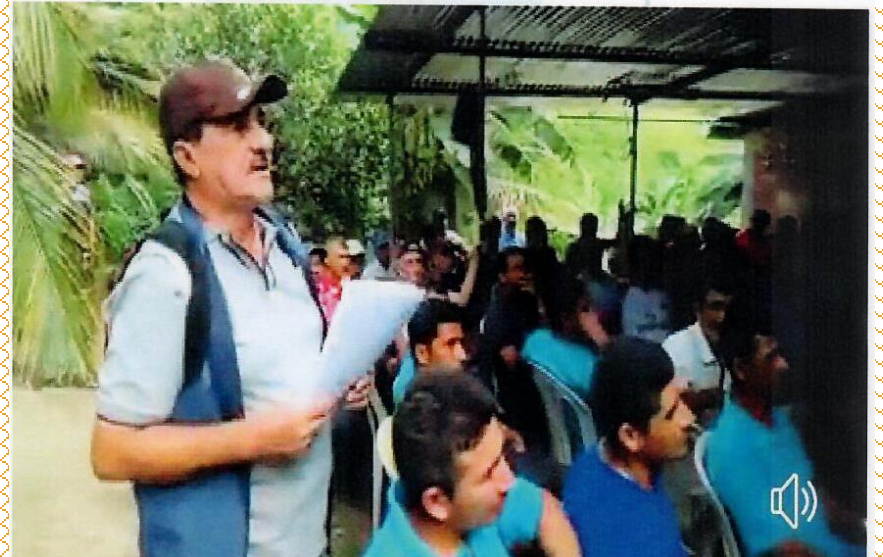

**CONSTRUCCIÓN DE CUBIERTA
DE LA CANCHA DE USO
MULTIPLE DEL CENTRO
PARROQUIAL**

\$109.481,16



**Prestación de servicios profesionales
auxiliar de secretaria para transición
de mandato**

\$1.310,40

Asesoría jurídica para la
transición de mandato del
GAD parroquial Pueblo
Nuevo

\$3.136,00

**Asistencia técnica para la
implementación de procesos
para la gestión de la
governabilidad al GAD
Pueblo Nuevo.**

\$2.184,00

**LOGÍSTICA Y
ORGANIZACIÓN PARA EL
EVENTO DE LA PRIMER
COPA CULINARIA DEL
SECO DE GALLINA
CRIOLLA**

\$ 1.859,20





**Elaboración e instalación de 11
letras corpóreas que identifican a
la parroquia
PUEBLO NUEVO**

\$7.770,00



**REPARACIÓN DE
ALCANTRILLA UBICADA EN
LA VÍA PRINCIPAL DE LA
COMUNIDAD EL GRAMAL**

\$7.895.09



REPLANTEO Y NIVELACION- VIAL



RELLENO DE PIEDRA BOLA



Prestación de servicios en
logística para actos
programados por el GAD
Parroquial – “Rescate de
tradiciones culturales”

\$3.000,00







GOBIERNO AUTÓNOMO DESCENTRALIZADO PARROQUIAL RURAL PUEBLO NUEVO

“Justos y solidarios, priorizando el bienestar de nuestra gente”