

GOBIERNO AUTÓNOMO DESCENTRALIZADO
PARROQUIAL RURAL
PUEBLO NUEVO

**RENDICIÓN DE CUENTAS
AÑO 2018**



Trabajemos juntos para ser grandes

FUNCIONARIOS Y REMUNERACIONES DEL GAD PARROQUIAL DE PUEBLO NUEVO

FUNCIONARIO	CARGO	REMUNERACIÓN
ADOLFO BRAVO CARRANZA	PRESIDENTE	1130.00
MAURIZIO ISRAFI NAVIA MENDOZA	VICEPRESIDENTE	430.00
NÉSTOR WILFRIDO MURILLO ZAMBRANO	VOCAL PRINCIPAL	430.00
JESÚS ANTONIO CEDEÑO PINARGOTE	VOCAL PRINCIPAL	430.00
ELCI LORENA CEDEÑO VÉLEZ	VOCAL PRINCIPAL	430.00
MARIELLA ALEXANDRA SALTOS ALCÍVAR	SECRETARIA-TESORERA	670.00
MARÍA DEL CARMEN MURILLO MACÍAS	ASISTENTE ADMINISTRATIVA	470.00
LUIS ENRIQUE INTRIAGO BERMELLO	AUXILIAR DE SERVICIOS	400.00

La Parroquia Rural de Pueblo Nuevo del cantón Portoviejo cuenta con 12 comunidades con una población de 3169 habitantes, *INEC (2010)*

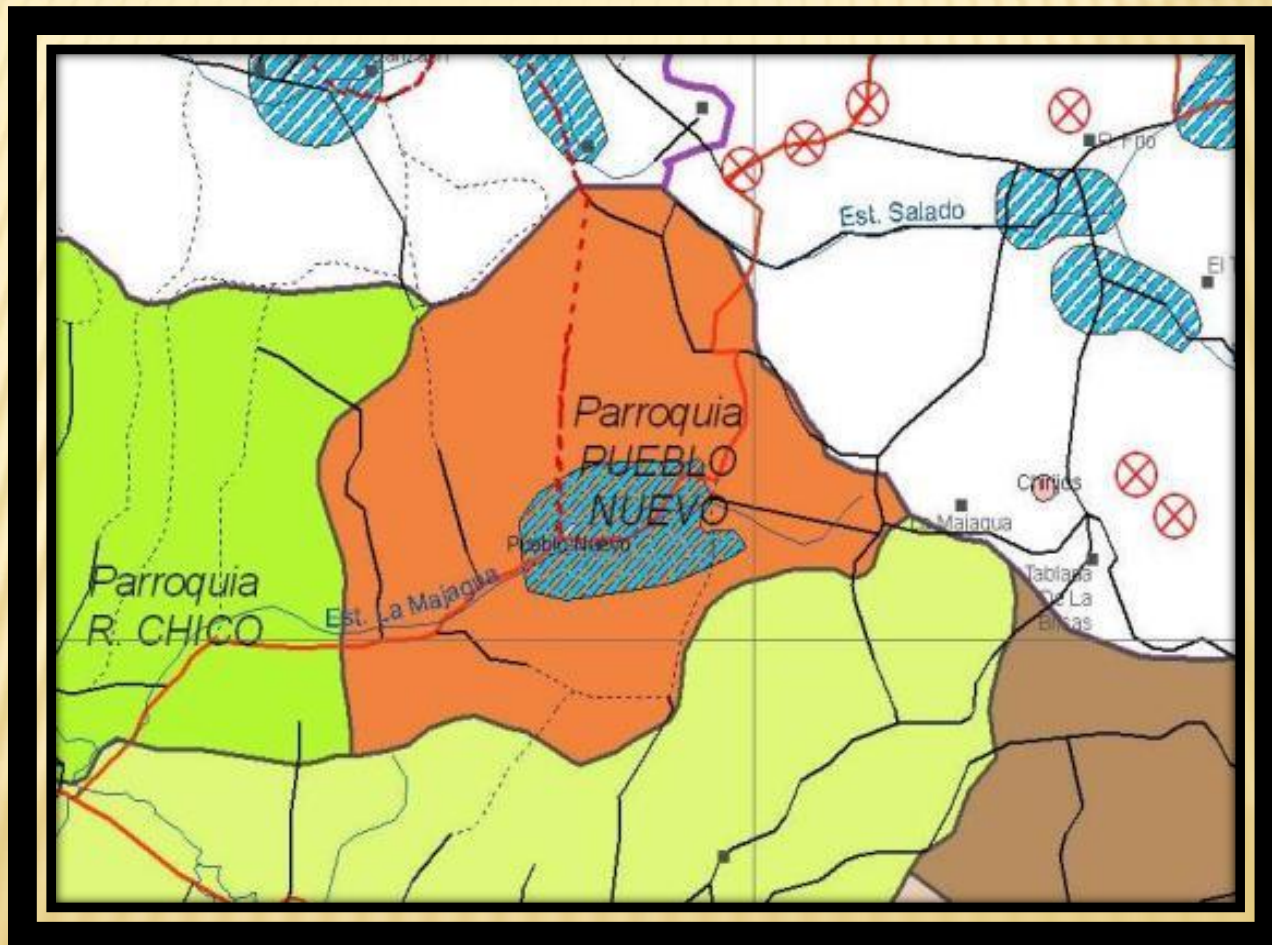

INGRESOS AÑO 2018

\$235.353.74

INGRESOS	VALOR
MINISTERIO DE FINANZAS	183.306.14
REINTEGRO DE IVA	27.888.27
INGRESO DEL CONSEJO PROVINCIAL (Mejoramiento de vías)	2.000.00
REINTEGRO BANCO CENTRAL DEL ECUADOR POR COMISIÓN BANCARIA	1.50
INGRESOS BANCO DE DESARROLLO (Programa PERFIRGAD)	7.200.00
CUENTA POR COBRAR INGRESO DE ALICUOTA DICIEMBRE 2017	14.959.33

DISTRIBUCIÓN DE LOS INGRESOS

DETALLE	VALOR
Gastos Corrientes	74.050.72
Gastos de Inversión	109.255.42

DISTRIBUCIÓN DEL GASTO CORRIENTE

GASTO	VALOR
GASTOS EN PERSONAL (SUELDOS, DECIMOS, APOORTE PATRONAL, FONDOS DE RESERVA, HONORARIOS Y COMPENSACIÓN POR VACACIONES NO GOZADAS)	68.224.06
GASTOS FINANCIEROS (INTERÉS POR CRÉDITO BANCO DEL ESTADO)	1.508.45
TRANSFERENCIAS Y DONACIONES CORRIENTES (CONAGOPARE 3%)	6.418.40

DISTRIBUCIÓN DEL GASTO DE INVERSIÓN

GASTO	VALOR
BIENES Y SERVICIOS PARA INVERSIÓN (SERVICIOS BÁSICOS, SERVICIOS GENERALES, INSTALACIÓN MANTENIMIENTO Y REPARACIÓN, ARRENDAMIENTO DE BIENES, CONTRATACIÓN DE ESTUDIOS E INVESTIGACIONES, GASTOS EN INFORMÁTICA, BIENES DE USO Y CONSUMO DE INVERSIÓN, BIENES MUEBLES NO DEPRECIABLES)	107.728.78
OTROS GASTOS DE IVERSIÓN (SEGURO Y COMISIONES BANCARIAS)	446.42
TRANSFERENCIAS Y DONACIONES PARA INVERSIÓN (CONTRALORIA PAGO DEL 5X1000)	400.80
BIENES DE LARGA DURACION (BIENES MUEBLES)	20.340.68
AMORTIZACIÓN DE LA DEUDA PÚBLICA (CRÉDITO BANCO DEL ESTADO-CUOTA CAPITAL)	6.020.23

COMISIONES

× PERMANENTES

- DE MESA
- PLANIFICACIÓN Y PRESUPUESTO
- DE EQUIDAD Y GENERO

TRABAJO

- DE SERVICIOS SOCIALES
- DE AMBIENTE TURISMO Y AGROPRODUCCIÓN
- DE OBRAS PÚBLICAS VIALIDAD Y CONTRUCCIONES

× ESPECIALES

- DE LESGISLACIÓN
- DE FISCALIZACIÓN
- DE LIMITES

INCREMENTO DE ACTIVOS FIJOS

SE REALIZÓ LA INSTALCIÓN DEL SISTEMA DE EMERGENCIA, MUEBLES DE OFICINA, 1 COPIADORA RICOH, Y COMPRA DE SELLOS

\$ 12.463.68

**LIMPIEZA DE ALCANTRILLAS QUE PRESTAN
SERVICIO A LAS DIFERENTES VÍAS DE LA
PARROQUIA
\$7.504.00**

ANTES

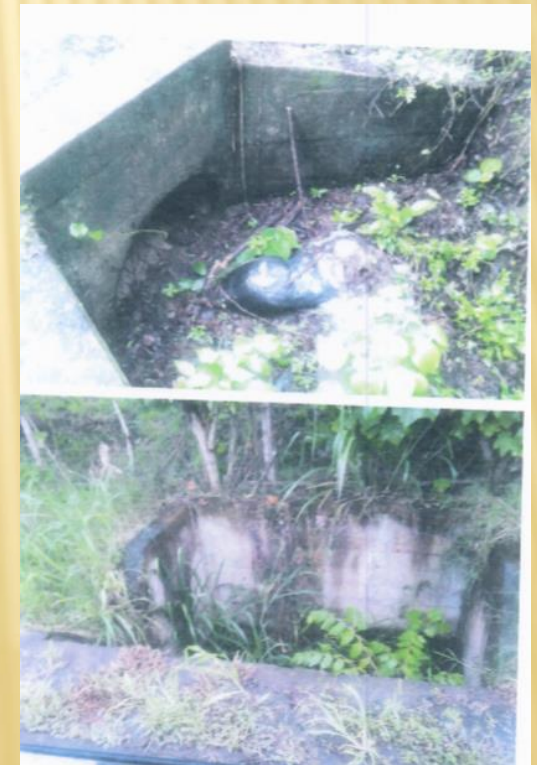

DURANTE Y DESPUES

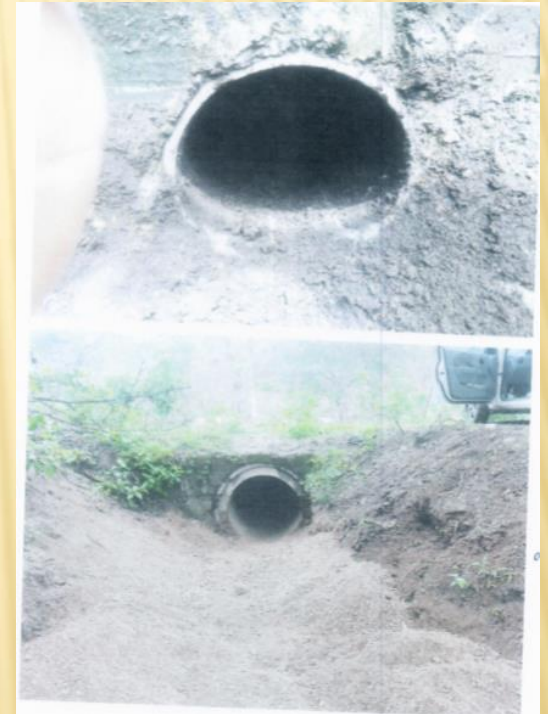

MATERIAL UTILIZADO PARA LA
CONSTRUCCIÓN PARA INCREMENTAR
LA POTENCIA ELÉCTRICA PARA DOTAR
DE ENERGÍA ELÉCTRICA AL EDIFICIO
DEL GAD PARROQUIAL PUEBLO NUEVO
CON UN TRANSFORMADOR DE 25KVA
MONOFÁSICO (MANO DE OBRA Y
DIRECCIÓN TÉCNICA)

\$7.728.00

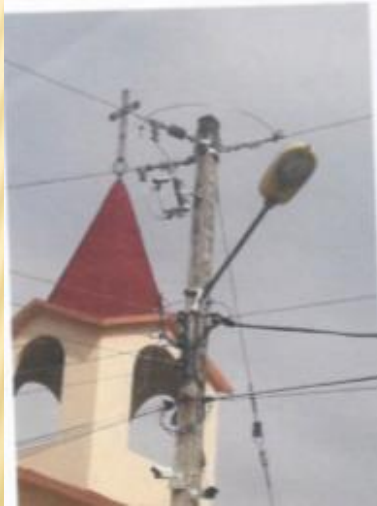

**ALQUILER DE RETROEXCAVADORA PARA
TENDIDO DE MATERIAL GRANULAR EN
PUNTOS CRÍTICOS DE LOS CAMINOS
CAJAFUEGO, LOS NARANJOS, LOS
TIGRES Y LA MAJAGUA**

\$ 1.176.00



**TRANSPORTE DE MATERIAL
GRANULAR PARA LOS
CAMINOS VECINALES A LAS
COMUNIDADES: CAJAFUEGO,
LOS NARANJOS, LOS TIGRES, Y
LA MAJAGUA**

2.836.42



**SERVICIO DE ALQUILER DE RETROEXCAVADORA
PARA LA LIMPIEZA Y REAPERTURA DE LA VÍA
VERANERA Y COLOCACIÓN DE TUBERIAS METÁLICAS
EN LAS VÍAS SANTA ROSA, CAJAFUEGO, LA QUIJIJE,
TABLADA DE LOS TIGRES, ATRAS DEL CEMENTERIO Y
REAPERTURA DE LAS VÍAS VERANERAS DE LA
MAJAGUA, TIERRA DURA Y PALO QUEMADO**

\$5.611.20



**TALLER DE DANZA
CONTEMPORÁNEA Y
MODERNA DIRIGIDA A
NIÑOS, NIÑAS Y JÓVENES
DE LA PARROQUIA PUEBLO
NUEVO**

5.300.42

PUEBLO NUEVO



EL GRAMAL





**PLAN DE EMERGENCIA
INSTITUCIONAL DEL
GOBIERNO AUTÓNOMO
DESCENTRALIZADO**

\$2.800.00

	Gobierno Autónomo Descentralizado de la Parroquia Rural de Pueblo Nuevo	
	Plan de Contingencia	
<i>Fecha de elaboración:</i>	26 DE MARZO DE 2016	

PORTADA

GOBIERNO AUTÓNOMO DESCENTRALIZADO DE LA PARROQUIA RURAL DE PUEBLO NUEVO
RUC: 1380025460001



DIRECCIÓN:

Provincia: Manabí, Cantón: Portoviejo, Parroquia: Pueblo Nuevo, Calle: 21 de Octubre y San Roque Casa Comunal de Pueblo Nuevo.

REPRESENTANTE LEGAL:

Leoncio Adolfo Bravo Carranza
 Teléfono: 0994005278
 C: 1308841319

RESPONSABLE DE ELABORACIÓN DEL PLAN:

Christian Germán Albuja Salazar
 Teléfono: 0987945731
 C: 1716640915

FECHA DE ELABORACIÓN:

26-03-2016

**CURSO DE BAILOTERAPIA PARA
JÓVENES, ADULTOS MAYORES
PARA FAVORECER A UNA
CALIDAD DE VIDA**

\$1.680.00



**CAPACITACIÓN DIRIGIDA A
LOS EXPOSITORES DE
ALIMENTOS Y BEBIDAS
DEL III FESTIVAL
GASTRONÓMICO DEL SECO
DE GALLINA CRIOLLA**

\$ 1.366.40



**LOGÍSTICA PARA EL III
FESTIVAL GASTRÓNOMICO
DEL SECO DE GALLINA
CRIOLLA**

2.460.64



5.- Se contó con animación infantil para los niños y niñas que asistieron al evento



6.- Las presentaciones artísticas de los artistas locales y de otros lugares dieron paso a que los visitantes del III Festival del Seco de Gallina puedan disfrutar del evento junto a su familia y amigos

**ALZADA Y MANTENIMIENTO DE
CERÁMICA, ARREGLO DE BAÑOS Y
CONSTRUCCIÓN DE MURO Y
CANALIZACIÓN DE AGUAS LLUVIAS
(EDIFICIO GAD PUEBLO NUEVO)**

\$7.417.00



Colocación de Cerámica Nueva



Picado de piso



Levantamiento de Cerámica Existente



Colocación de Cerámica Existente



Mantenimiento de Inodoros



Instalación de Llaves FV



Construcción de Muro y canalización de Aguas Lluvias



Desalajo de Material

**MANTENIMIENTO Y
EMBELLECIMIENTO DEL PARQUE Y
BORDILLOS DEL CENTRO URBANO
DE LA PARROQUIA**

\$5.315.92

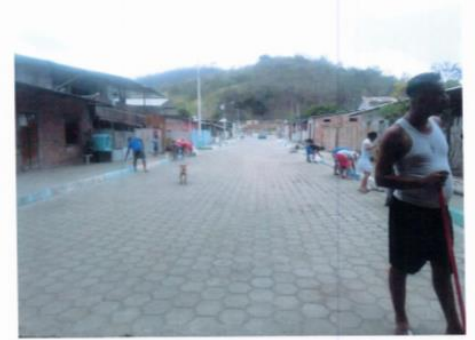

**ENCUENTRO CON EL ARTE Y
LA CULTURA DIRIGIDO A
PERSONAS CON
DISCAPACIDAD Y ADULTOS
MAYORES**

1.666.00



**ELABORACIÓN DE VIDEOS AUDIOVISUALES
Y FOTOGRAFÍAS A DIFERENTES ACTOS
CULTURALES PROGRAMADOS POR EL GAD
PARROQUIAL PUEBLO NUEVO, CANTÓN
PORTOVIEJO, PROVINCIA DE MANABÍ**

\$5.241.91

**PRESTACIÓN DE SERVICIOS PARA
ALQUILER DE LOGÍSTICA A
DIFERENTES ACTOS PROGRAMADOS
POR EL GAD PARROQUIAL PUEBLO
NUEVO, RESCATE DE COSTUMBRES,
TRADICIONES CULTURALES
PATRIMONIALES Y ANCESTRALES DE
LA PARROQUIA PUEBLO NUEVO**

7.807.15

Encuentro ciudadano para enfrentar el desafío de las personas no videntes día del "bastón blanco".



Pregón cultural participación de ciudadanos y ciudadanas motivando la integración de la sociedad



Mañana cultural y casa abierta del CNH De la parroquia Pueblo Nuevo.



**CONTRATACIÓN DE UNA PROMOTORA SOCIAL PARA QUE SE
BRINDE CAPACITACION A LAS FAMILIAS Y JÓVENES DE LAS
DIFERENTES COMUNIDADES DE LA PARROQUIA EN
PARTICIPACIÓN Y SEGURIDAD CIUDADANA**

\$3.283.84



PRESTACIÓN DE SERVICIOS DE TÉCNICO AGROPRODUCTIVO

12.147.52





SERVICIOS PROFESIONALES CAPACITADOR DEPORTIVO

2.800.00

GOBIERNO AUTÓNOMO DESCENTRALIZADO DE LA PARROQUIA RURAL PUEBLO NUEVO

Deporte y Recreación para una mejor calidad de Vida Portoviejo 2018
Intervención Integral para mejorar oportunidades de desarrollo integral de niños y niñas, mejorar la calidad de vida de las familias y la comunidad Portoviejense en general a través del Deporte y la Recreación

Anexo Fotográfico:

JORNADAS SOCIO DEPORTIVAS



The first photograph shows a group of children sitting in a circle on a grassy field, with an adult standing in the center. The second photograph shows a similar scene with children sitting on the grass and an adult standing nearby. The third photograph shows a group of children and adults standing on a grassy field, possibly participating in a game or activity.

GOBIERNO AUTÓNOMO DESCENTRALIZADO DE LA PARROQUIA RURAL PUEBLO NUEVO

Deporte y Recreación para una mejor calidad de Vida Portoviejo 2018
Intervención Integral para mejorar oportunidades de desarrollo integral de niños y niñas, mejorar la calidad de vida de las familias y la comunidad Portoviejense en general a través del Deporte y la Recreación

ACOMPAÑAMIENTO EN LA PRIMER FECHA DEL FESTIVAL SOCIO DEPORTIVO



The photograph shows a group of children and adults standing on a soccer field. Some children are wearing soccer uniforms, and they are all smiling for the camera.

CHARLA MENSUAL DEL PERSONAL DEL CENTRO DE SALUD SOBRE MÉTODOS ANTICONCEPTIVOS Y ENFERMEDADES DE TRANSMISIÓN SEXUAL



The photograph shows a group of people sitting in a room, attending a meeting. They are seated at tables, and there are posters on the wall.

REUNIÓN CON FAMILIAS



The photograph shows a group of people sitting in a room, attending a meeting. They are seated at tables, and there are posters on the wall.

GAD PARROQUIAL RURAL PUEBLO NUEVO

TRABAJEMOS JUNTOS PARA SER GRANDES