GESTIONES REALIZADAS POR EL SR. ADOLFO BRAVO PRESIDENTE EL GAD PARROQUIAL RURAL PUEBLO NUEVO AÑO FISCAL 2018

Matriculación vehícular con el programa
“Porto Vial en la Comunidad ”

Reinado Portoviejo

COLOCACIÓN DE BANCAS Y MANTENIMIENTO AL PARQUE DE LA COMUNIDAD EL GRAMAL GESTIÓN REALIZADA AL GAD MUNICIPAL (PORTOPARQUES EP)

DESBROCE DE RAMAS EN LOS ARBOLES DE LAS DIFERENTES COMUNIDADES DE LA PARROQUIA PARA EVITAR AFECTACIONES DE LA ENERGÍA ELÉCTRICA GESTIÓN REALIZADA A CNEL

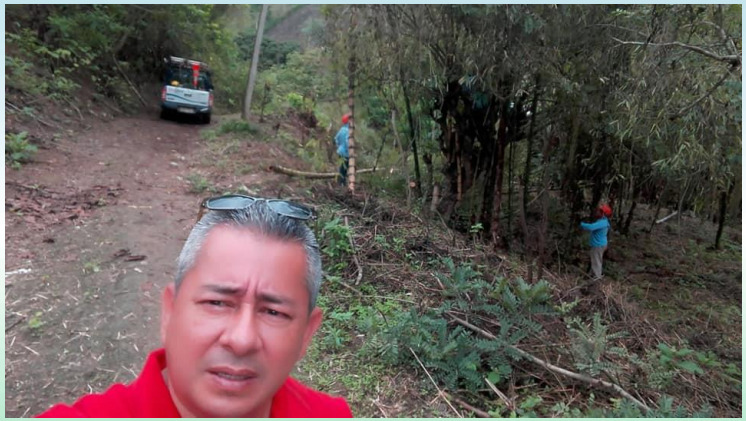

REPOTENCIALIZACÓN DE LA CIA. DE BOMBEROS DE NUESTRA PARROQUIA, GESTIÓN REALIZADA AL GAD MUNICIPAL (CUERPO DE BOMBEROS EP)

SE REALIZÓ ACTIVIDADES DE LIMPIEZA Y RECOLECCIÓN DE BASURA EN EL SECTOR LA DOLOROSA, DIVINO NIÑO, CALLE TRAS DEL CEMENTERIO; EN LA QUIJIJE DE LA COMUNIDAD EL GRAMAL SE COLOCARON TUBOS, GESTIÓN REALIZADA AL GAD PROVINCIAL (TUBERIA DONADA POR PORTOAGUAS)

MANTENIMIENTO DE LAS CALLES: TRAS DEL CEMENTERIO, CALLE MIRAFLORES SUBIDA A LA COMUNIDAD TIERRA DURA CON MATERIAL DE BASE, GESTIÓN REALIZADA AL GAD MUNICIPAL

Mantenimiento y colocación de luminarias en diferentes Comunidades de la Parroquia, gestión realizada a CNEL

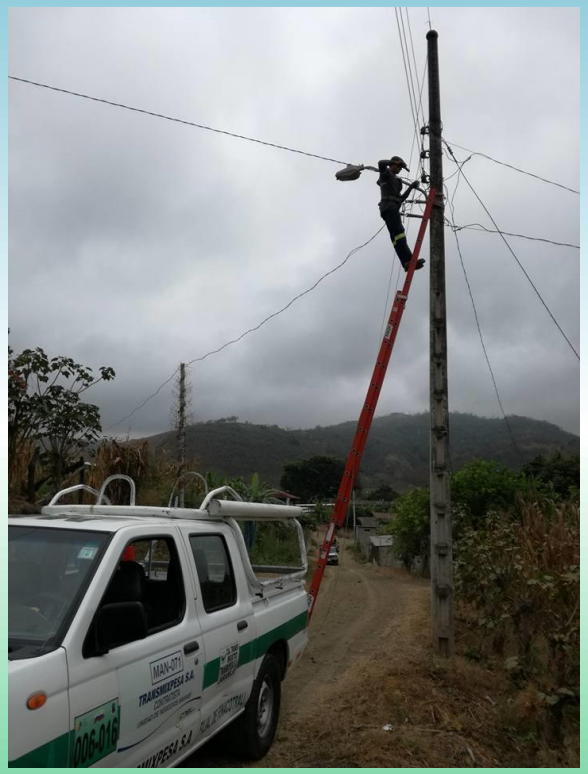

GESTIÓN	REFERENCIA
AL GAD MUNICIPAL SE REINICIEN LOS TRABAJOS DE LAS CALLES LA DOLOROSA PALO QUEMADO Y LOS LAURELES	OFI. 002-2018
A SENAGUA PARA QUE EMITAN RESULTADO DE AFORO Y CALIDAD DEL POZO DE LA COMUNIDAD LOS NARANJOS	OF. 003-2018
A CNEL SE LEVANTEN ESTUDIOS PARA TRES PROYECTOS DE FERUM EN LOS SECTORES TIERRA DURA, CIUDADELA MARÍA LETICIA, CALLE TOMÁS INTRIAGO Y SECTOR LIMONES DE LA COMUNIDAD EL GRAMAL	OF. 004-2018
A CNEL PARA QUE SE REALICEN ESTUDIOS DE MICROAMPLIACIÓN DE LA RED ELÉCTRICA BAJA EN LOS SECTORES EL PERÚ DE CAJAFUEGO Y CALLE TRAS LA DOLOROSA	OF. 005-2018
A CNEL PARA QUE SE CONSIDERE UN COMPLEMENTO DE MICROAMPLIACIÓN DEL PROYECTO FERUM APROBADO PARA LA COMUNIDAD LOS TIGRES SECTOR EL RETIRO	OF. 006-2018
AL GOBIERNO PROVINCIAL PARA QUE SE LEVANTEN LOS ESTUDIOS PARA LA CONSTRUCIÓN DE BADENES EN EL SECTOR LA DOLOROSA Y EL NARANJTO	OF. 013-2018
AL GAD MUNICIPAL PARA QUE SE REALICE LA INSPECCIÓN DEL RIESGO QUE CORRE LA VIVIENDA DE LA SRA. VIVIANA VERA CEDEÑO EN EL SITIO TIERRA DURA	OF. 032-2018

GESTIÓN	REFERENCIA
A CNEL PARA QUE SE REUBIQUEN POSTES QUE SE ENCUENTRAN EN RIESGO DE CAERSE EN LA COMUNIDAD TABLADA DE LOS TIGRES	OF. 033-2018
AL GOBIERNO PROVINCIAL SOLICITUD DE MATERIAL PETREO PARA MEJORAS DE ALGUNOS CENTROS COMUNITARIOS Y ESCUELAS DE LA PARROQUIA	OF. 043-2018
AL GAD MUNICIPAL SE SOLICITA SE TALEN CAÑAVERALES EN LA CIUDADELA MARÍA LETICIA PARA EVITAR EL RIESGO DE LAS VIVIENDAS	OF. 045-2018
A PORTOAGUAS EP PARA SOLICITAR CARROS SIFONERO PARA LIMPIEZA DE POZOS SÉPTICOS	OF. 046-2018 OF. 101-2018
AL GAD MUNICIPAL PARA SOLICITAR INSPECCIÓN PARA EL MEJORAMIENTO DE LAS CALLES COMUNIDAD EL CERRO, CALLE TOMÁS INTRIAGO, LA MAJAGUA, TIERRA DURA Y TRAS EL CEMENTERIO	OF. 049-2018
A GAD PROVINCIAL SE SOLICITA MAQUINARIAS PARA LA APERTURA DE CAMINOS VERANEROS	OF. 056-2018
A LA C.T.E SE REALICEN OPERATIVOS AL INGRESO Y SALIDA DE LAS UNIDADES EDUCATIVAS PUEBLO NUEVO Y AMBATO LUÍS AUGUSTO MENDOZA MOREIRA	OF. 058-2019

GESTIÓN	REFERENCIA
AL GAD MUNICIPAL Y AL GAD PROVINCIAL LA CONSTRUCCIÓN DE UN ACCESO VEHÍCULAR EN EL SECTOR EL PERÚ DE LA COMUNIDAD CAJAFUEGO	OF. 060-2018 OF. 106-2018
AL DISTRITO DE EDUCACIÓN DE POTOVIEJO PARA QUE SE DÉ A CONOCER LA OFERTA EDUCATIVA A LOS COMITÉ DE PADRES DE FAMILIA DE LAS INSTITUCIONES EDUCATIVAS DE LA PARROQUIA	OF. 063-2018
A CNEL SE GESTIONÓ EL RECLAMO DEL SR. WILMER BORRERO PARA QUE REPONGAN UN POSTE Y CABLES QUE LA CNEL UTILIZÓ PARA SOLUCIONAR OTROS PROBLEMAS DE LA MISMA COMUNIDAD	OF. 064-2018
AL GAD PROVINCIAL PARA QUE SE REALICEN LOS ESTUDIOS DE LA VÍA DE LA COMUNIDAD TIERRA DURA LONG. 4900 METROS LINEALES	OF. 065-2018
AL GOBIERNO PROVINCIAL SE GESTIONÓ EL RECLAMO DEL SR. NELSON PÁRRAGA PALACIOS AFECTADO POR LOS DESLAVES QUE SE ORIGINARON POS CONSTRUCCIÓN DE LA VÍA LIMONES	OF. 071-2018
A LA POLICÍA NACIONAL Y C.T.E PARA QUE SE BRINDE SEGURIDAD EN EL III FESTIVAL GASTRONÓMICO DEL SECO DE GALLINA CRIOLLA	OF. 073-2018 OF. 074-2018
AL GAD PROVINCIAL SE GESTIONÓ LA ADQUISICIÓN DE ALCANTARILLAS DE HORMIGÓN ARMADO PARA LA COMUNIDAD CAJAFUEGO	OF.078.2018

GESTIÓN	REFERENCIA
AL GAD MUNICIPAL LOS ESTUDIOS PARA EL ADOQUINADO DE LAS CALLES LA TRAVESÍA, ROQUE VERA Y WILSON SÁNCHEZ	OF. 080-2018
AL GAD PROVINCIAL SE SOLICITÓ EL INFORME DE LOS ESTUDIOS DEL POZO DE LA COMUNIDAD LOS TIGRES SOLICITADOS POR LA ASO. AGROPECUARIA 18 DE ENERO	OF. 081-2018
AL ING. AGUSTÍN CASANOVA EN CALIDAD DE COSEJERO PROVINCIAL PARA QUE SE EJECUTE EL PROYECTO DE LA REHABILITACIÓN DE LA VÍA LOS LAURELES - LA MAJAGUA	OF. 082-2018
AL GAD MUNICIPAL SE SOLICITÓ UN COMPLEMENTO DE LOS ESTUDIOS INTEGRALES DE AGUA POTABLE, ALCANTARILLADO PLUVIAL Y SANITARIO PARA LA PARTE BAJA DE LA COMUNIDAD TIERRA DURA	OF. 083-2018
AL GAD MUNICIPAL SE SOLICITA LA REPONTENCIALIZACIÓN DEL MERCADO DE PUEBLO NUEVO	OF. 084-2018
AL GAD MUNICIPAL SE SOLICITA LA INSPECCIÓN TÉCNICA PARA LA FACTIBILIDAD DE TRES CALLES DE LA PARROQUIA TOMÁS INTRIAGO, MALECÓN MARÍA LETICIA Y LA AMPLIACIÓN DE LA CALLE MIRA FLORES QUE CONECTA A LA COMUNIDAD TIERRA DURA	OF. 085-2018

GESTIÓN	REFERENCIA
AL GAD MUNICIPAL PARA QUE REALICEN LOS ESTUDIOS PARA LA CONSTRUCICÓN DEL PARADERO TURÍSTICO DE LA PARROQUIA PUEBLO NUEVO	OF. 086-2018
A CNEL SE SOLICITA EL MANTENIMIENTO DE TRANSFORMADORES QUE DENOTAN DEFICIENCIA PARA PROVEER ENERGÍA ELÉCTRICA	OF. 088-2018
AL MAGAP, AL GAD MUNICIPAL Y AL MINISTERIO DEL AMBIENTE PARA QUE ENVIEN TÉCNICOS A CAPACITAR A LOS AGRICULTORES PARA EL MANEJO ADECUADO DE LOS ENVASES AGROQUÍMICOS	OF. 098-2018 OF. 099-2018 OF. 100-2018
AL COMITÉ DE RECONSTRUCCIÓN SE GESTIONÓ LA VÍA TRAS DEL CEMENTRIO	OF. 103-2018
AL CONAGOPARE MANABÍ PARA QUE SE REALICEN LOS ESTUDIOS PARA LA REUBICACIÓN Y REMODELACIÓN DE DOS PARADEROS UBICADOS EN LA COMUNIDAD EL CERRO (PEDIDO REALIZADO POR EL SR. ADRIANO GILER)	OF. 112-2018
AL GAD PROVINCIAL SE SOLICITA MAQUINARIAS PARA LA LIMPIEZA DE CANALES, QUEBRADAS Y CUENCAS HÍDRICAS QUE FUERON AFECTADAS EN LA ÉPOCA INVERNAL	OF. 113-2018

GESTIÓN	REFERENCIA
AL GRUPO JUVENIL FÍAT DE MARÍA SE SOLICITA LA PARTICIPACIÓN Y APOYO EN LAS ACTIVIDADES CONMEMORATIVAS DE LA PARROQUIA	OF. 118-2018
A PORTOAGUAS EP Y SENAGUA SE GESTIONA ESTUDIOS DE LA CALIDAD DEL AGUA DE UN POZO DE LA SRA. MERCEDES CARRIÓN DE LA COMUNIDAD CAJAFUEGO, QUE LO PONE A DISPOSICIÓN DE LA COMUNIDAD	OF. 122-2018 OF. 123-2018
A LA C.T.E LA SEGURIDAD PARA EL PREGÓN Y DESFILE POR LAS FIESTAS CONMEMORATIVAS DE LA PARROQUIA	OF. 131-2018
AL GAD PROVINCIAL SE SOLICITA MATERIAL DE CONSTRUCCIÓN PARA LA IGLESIA DE LA COMUNIDAD EL GRAMAL (PEDIDO REALIZADO POR EL SR. WILSON BRAVO COORDINADOR DE CATEQUESIS)	OF. 132-2018
AL SR. RODOLFO PONCE – PRESIDENTE DE LA COMUNIDAD PALO QUEMADO PARA REALIZAR LA COORDINACIÓN DE ACTIVIDADES QUE RESCATEN LAS CULTURAS, ARTES Y JUEGOS ANCESTRALES PARA EL EVENTO PROGRAMADO EN LA COMUNIDAD PALO QUEMADO, CONSIDERANDO LOS LINEAMIENTOS DEL PDYOT	OF. 133-2018
AL CONAGOPARE MANABÍ SE SOLICITA INFORME TÉCNICO PARA EL CIERRE DEL AMORTIGUADOR DE LAS AGUAS QUE CAEN EN LA ALCANTARILLA UBICADA AL INGRESO DE LA CALLE SAN ROQUE	OF. 148-2018

GESTIÓN	REFERENCIA
SE ENTREGO COPIA DEL SEGUIMIENTO REALIZADO A LA SOLICITUD DE LA CONSTRUCCIÓN DE LA VÍA TIERRA DURA GESTIÓN REALIZADA ANTE EL GAD PROVINCIAL (PEDIDO REALIZADO POR EL SR. VÍCTOR RUÍZ – PRESIDENTE DE LA COMUNIDAD)	OF. 158-2018
AL GAD MUNICIPAL SE GESTIONA SE REALICEN LOS ESTUDIOS DE LA CALLE MIRAFLORES Y ENTREGA DE LOS ESTUDIOS DE LA CALLE TRAS DEL CEMENTERIO	OF. 160-2018
A LA UNIDAD EDUCATIVA PUEBLO NUEVO SE PRESENTA EL PROYECTO DE RED DE JOVENES REPORTEROS COMUNITARIOS AUSPICIADO POR LA UNIVERSIDAD SAN GREGORIO DE PORTOVIEJO	OF. 163-2018
AL GAD MUNICIPAL SE GESTIONA ANTE LA DIRECCIÓN DE TURISMO PARA QUE PRÓXIMO 9 DE JUNIO DE 2019 SE LLEVE A CABO EN NUESTRA PARROQUIA EL IV FESTIVAL GASTRONÓMICO DEL SECO DE GALLINA CRIOLLA	OF. 168-2018
AL GAD MUNICIPAL SE REALICEN LOS ESTUDIOS DE LA SEGUNDA ETAPA DE LA CALLE PRINCIPAL DE LA COMUNIDAD EL GRAMAL	OF. 169-2018
A LA SRA. YOLI GARCÍA PRESIDENTA DE LA COMUNIDAD EL GRAMAL SE SOLICITO COORDINE UNA REUNIÓN DE TRABAJO CON LOS MIEMBROS DE LA DIRECTIVA DE ESTA COMUNIDAD	OF. 175-2018

GESTIÓN	REFERENCIA
A LA UNIDAD DE POLÍCIA COMUNITARIA DE PUEBLO NUEVO EL TRASLADO DE LAS PERSONAS CON DISCAPACIDAD Y ADULTOS MAYORES PARA QUE ASISTAN AL EVENTO DE CONFRATERNIDAD EN LA COMUNIDAD LOS LAURELES	OF. 178-2018

GAD PARROQUIAL RURAL PUEBLO NUEVO

TRABAJEMOS JUNTOS PARA SER GRANDES